Курская область
Пристенский район
Сазановский сельсовет
Правила землепользования и застройки

Карта границ зон с особыми условиями использования территории муниципального образования

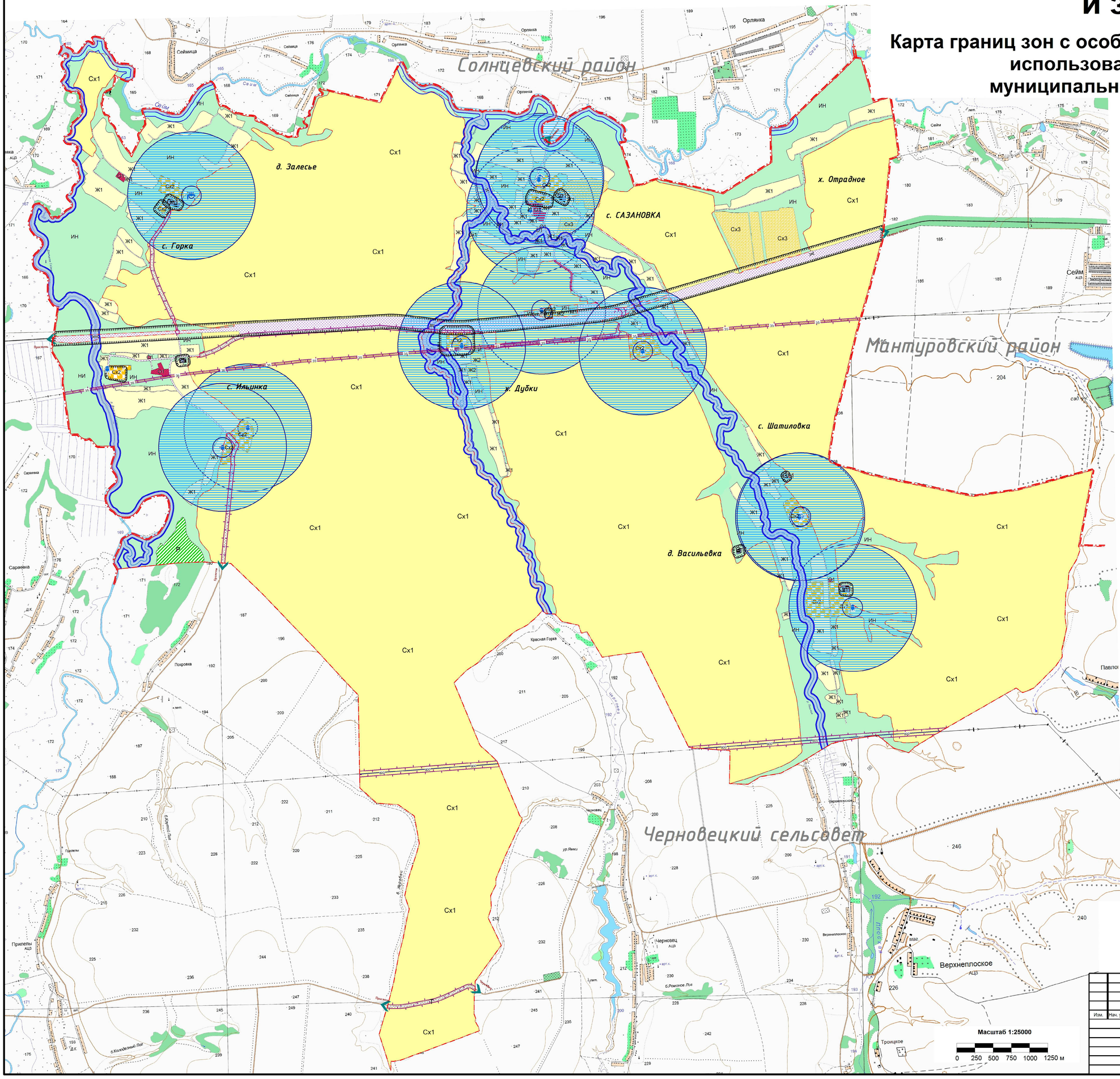

УСЛОВНЫЕ ОБОЗНАЧЕНИЯ

Границы

- Граница района
- Граница сельсовета
- Граница населенного пункта

ОКС Транспортных сооружений

- мост

ОКС Гидротехнические сооружения

- Плотина

Градостроительное зонирование

- Зона застройки индивидуальными жилыми домами (Ж1)
- Зона застройки малоэтажными жилыми домами (Ж2)
- Зона делового, общественного и коммерческого назначения (О1)
- Зона транспортной инфраструктуры (Т)
- Зона инженерной инфраструктуры (И)
- Зона сельскохозяйственных угодий (Сх1)
- Зона, занятая объектами сельскохозяйственного назначения (Сх2)
- Зона рекреационного назначения (Р)
- Зона специального назначения, связанная с захоронениями (Сп1)
- Зона иного назначения, в соответствии с местными условиями (ИН)
- Зона сельскохозяйственного использования (Сх3)

Территории, неподлежащие градостроительному зонированию

- Земли сельскохозяйственного назначения
- Водоем (озеро, пруд, обводненный карьер, водохранилище)
- Водоток (река, ручей, канал)

ОКС инженерной инфраструктуры

- 800 — ЛЭП 750-800 кВ
- 35 — ЛЭП 35 кВ
- Водозабор
- Водонапорная башня

Ограничения использования территорий

- Зона санитарной охраны источника водоснабжения
- Водоохранная зона
- Прибрежная защитная полоса
- Санитарно-защитная зона
- Охранная зона

Изм.	Кол. уч.	Лист	№ док.	Подп.	Дата

Правила землепользования и застройки муниципального образованиия Сазановский сельсовет Пристенского района Курской области

Сазановский сельсовет Пристенского района Курской области

Стадия	Лист	Листов
П	2	2

Карта границ зон с особыми условиями использования территории муниципального образования Сазановский сельсовет Пристенского района Курской области. Масштаб 1 : 25000

ИП Воробьёв А.А.